

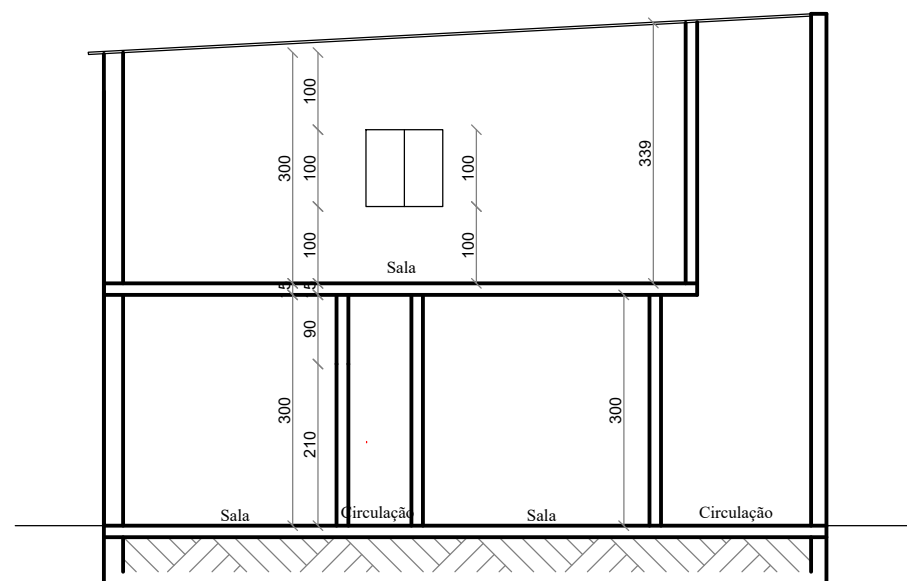

CORTE AA'
Escala 1:100



CORTE BB'
Escala 1:100

 **PREFEITURA MUNICIPAL DE DIVINO - MG**
Rua Marinho Carlos de Souza, 5 - Centro | Divino, MG CEP:36.820-000
Tel: (32) 3743 1156 e-mail: conveniosdivino@gmail.com

Projeto arquitetônico para reforma e ampliação da Unidade
Predial da Secretaria Municipal de Assistência Social -
localizada no Rua Adriano Campos Pereira, nº 81 - Divino - MG.

Proprietário: _____
Mauri Ventura do Carmo - Prefeito Municipal de Divino - MG

Resp. Tec.: _____
Ana Paula Rizzi Oliveira - CREA-MG 161.303/D

Escala: Indicadas	Data: Setembro / 2021	Prancha: 03/07
----------------------	--------------------------	-------------------